Graciela Goncalvez
Propiedades

Tel. 4799 0666
info@goncalvezpropiedades.com.ar
goncalvezpropiedades.com.ar

Andonaegui 3006, Villa Urquiza, CABA, Argentina

Venta
U$S 149000



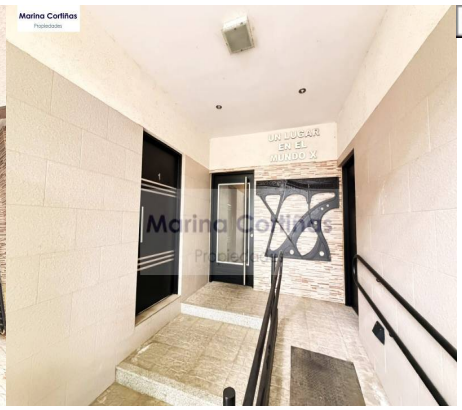

Dirección	Piso	Operacion	Inmueble	Ambientes	Sup. Cubierta
Andonaegui 3006, Villa Urquiza, CABA, Argentina	2°	Venta	Departamento	2	43m2

Sup. Total	Dormitorios	Antigüedad	Baños	Cochera	Antigüedad
55m2	2	1	1	1	8 años

Expensas	Moneda	Precio	Ficha
$40.000	U$S	149000	000149

Moderno edificio en esquina.
Departamento en dúplex en 2° piso por escalera con cochera cubierta en PB.
APTO CREDITO

PB:

- Living comedor (4.90 x 4.60m) con salida a balcón al frente (3.50 x 0.90m) con vista abierta. AA y estufa a gas.
- Toilette de recepción.
- Cocina integrada con ventana al frente, muebles de alto & bajo mesada, cocina a gas.

PA:
- Dormitorio (3 x 2,80m) con amplio placard en el ingreso, balcón al frente y AA frio/calor.
- Baño completo con bañera.
- Terraza (3 x 2m) con parrilla al frente.
- Lavadero en pasillo distribuidor con bacha y espacio para lavarropa. Termotanque nuevo,

Bajas Expensas: $40.000 (Oct 2026)
Super luminoso y ventilado

Se deja constancia que las medidas, superficies y montos de expensas consignados en la presente publicación son aproximados, son solo a título orientativo y no son vinculantes. Los datos exactos constan en los correspondientes documentos legales, los cuales se encuentran a disposición.

Marina Cortiñas Propiedades | CUCICBA 6658 CMCPSI 7295 |

Ficha online